APPART'HOTEL TERRA GAIA Résidence de tourisme

Tél : +33 (0)4 67 53 53 12
361, boulevard cerf-lurie - ZAC les salins - 34200 SETE
Email : terragaia@odalys.fr
Site internet : https://www.odalys-vacances.com/location-mer/languedoc-roussillon/sete/terra-gaia.html

L'appart'hôtel Terra Gaia est situé à l'entrée ouest de Sète, dans le nouveau quartier des salins, à 500 m de la plage de Villeroy. Idéal pour apprécier les joies d'un séjour en bord de mer, découvrir les ports de plaisance et de pêche de la ville aussi pittoresques que colorés, parcourir le sentier des Pierres Blanches, visiter l'Espace Georges Brassens, se balader sur l'étang de Thau...

Les appartements, du studio 2 au 4 pièces 6/7 personnes, sont équipés avec kitchenette (cafetière, plaque vitrocéramique, micro-ondes mixte, lave-vaisselle excepté dans les studios), salle de bains ou de douche avec WC, télévision gratuite (TNT), accès wifi gratuit et balcon.

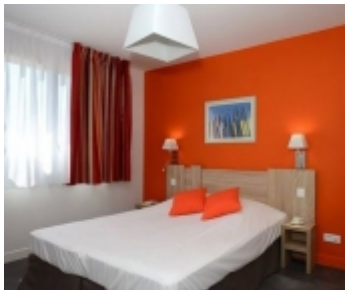

Chaîne : ODALYS

Situation géographique : en périphérie, Pays de Thau & Pays de Pézenas

Langues d'accueil : Anglais - Espagnol

Détail des tarifs

131 logements, **504** personnes, **1** salle de séminaire

à partir de **35 €/pers.** la chambre double / **1** gratuité pour **20** personnes payantes

Groupes : 10 personnes minimum
180 personnes maximum

Tarifs : à partir de **70 €/pers. la chambre single** (petit déjeuner en supplément **10 €**)
à partir de **35 €/pers. la chambre double / twin** (petit déjeuner en supplément **10 €**)
à partir de **30 €/pers. la chambre triple** (petit déjeuner en supplément **10 €**)
1 gratuité / **20** personnes payantes
Petit déjeuner : 6 € / enfant de 4 à 13 ans, offert en dessous de 4 ans

Equipements / Services

- réception 24h/24h
- ascenseur
- climatisation
- Wi-Fi
- piscine extérieure
- salle de fitness
- espace bien-être
- parking voiture gratuit
- linge de lit fourni (formule résidence)
- service petit déjeuner
- laverie
- aire de jeux pour enfants

Séminaires

1 salle de séminaire

capacité totale : 50 personnes

équipements : vidéo projecteur, paperboard, écran blanc, Wi-Fi, blocs notes, eau minérale